

ロボシリンダ® スライダタイプ SA5/SA6 に 高速仕様がラインナップ追加

RCP3/RCA2/RCP2 シリーズ

最高速度が **600mm/s** ⇨ **1000mm/s** にアップ

1.7倍
スピードアップ

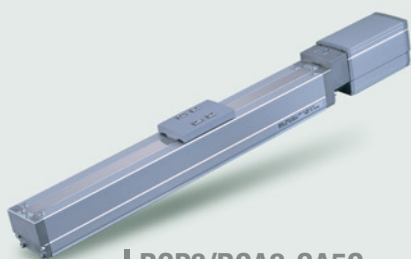

RCP3/RCA2-SA5C
RCP3/RCA2-SA6C

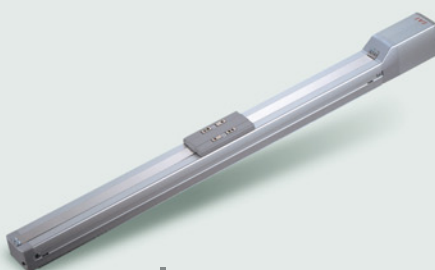

RCP2-SA5C
RCP2-SA6C



RCP2CR-SA5C
RCP2CR-SA6C

RCA/RCS2 シリーズ

最高速度が **800mm/s** ⇨ **1300mm/s** にアップ

1.6倍
スピードアップ



RCA/RCS2-SA5C
RCA/RCS2-SA6C



RCACR/RCS2CR-SA5C
RCACR/RCS2CR-SA6C

代理店

<p>■価格</p> <p>■オプション</p>	<p>■外形寸法</p> <p>■対応コントローラ</p>	<p>RCP3/RCP2/RCP2CR/RCA2/RCA/RCACR/RCS2/RCS2CR 各シリーズのSA5/SA6の従来品と同一です。詳しくはロボシリンダ総合カタログをご覧ください</p>
--------------------------	-------------------------------	---

■仕様一覧表

搭載モータ	シリーズ名	タイプ名	リード (mm)	最高速度 (mm/s)		可搬質量 (kg)		最大加速度 (G)		ストローク (mm)	吸引量 (Nℓ/min)	繰返し位置決め精度 (mm)
				水平	垂直	水平	垂直	水平	垂直			
パルスモータ	RCP3	SA5C	20	1000	800	4	0.5	0.7	0.2	50~800	-	±0.03 (RCS2/ RCS2CRは ±0.02)
		SA6C				4	0.5					
	RCP2	SA5C				4	0.5					
		SA6C				6	0.5					
	RCP2CR	SA5C				4	0.5					
		SA6C				6	0.5					
サーボモータ	RCA2	SA5C		1000	800	2	0.5	0.3	0.2	50~800	-	
		SA6C				3	0.5					
	RCA	SA5C				2	0.5	0.8(*)	0.2	50~500		
		SA6C				3	0.5			50~600		
	RCACR	SA5C				2	0.5	0.8(*)	0.2	50~500		
		SA6C				3	0.5			50~600		

(※)高加減速仕様の場合

■ストローク別最高速度一覧表

(※ストロークが短い場合は最高速度に到達しない場合があります)

(mm/s)

機種	ストローク	50~500mm	550mm	600mm	650mm	700mm	750mm	800mm
RCP3/RCA2-SA5, SA6		1000			910	790	690	610
RCP2/RCP2CR-SA5C, SA6C		1000			980	850	740	580
RCA/RCACR/RCS2/RCS2CR-SA5C	1300							
RCA/RCACR/RCS2/RCS2CR-SA6C	1300	1160	990					

■速度と可搬質量の相関図

(※下表はパルスモータ専用です。サーボモータは速度が変わっても可搬質量は一定です)

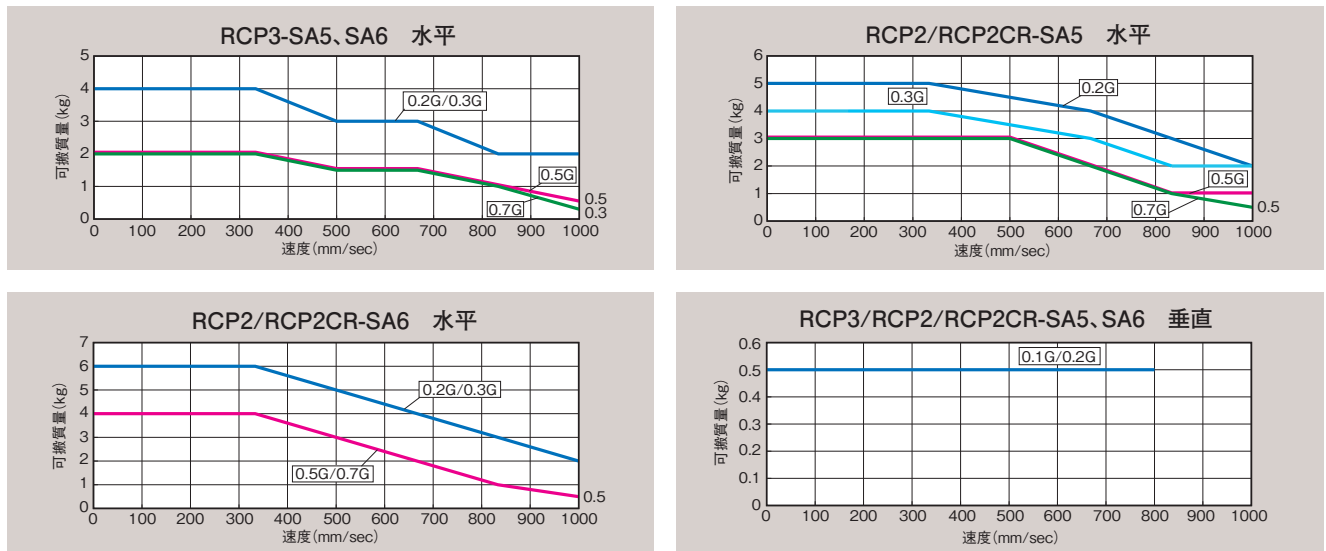

■型式項目

シリーズ -
 タイプ -
 エンコーダ種類 -
 モータ種類 -
 20 -
 ストローク -
 適応コントローラ -
 ケーブル長 -
 オプション

例) RCP3 - SA5C - I - 42P - 20 - 300 - P1 - S - B

※型式内容の詳細はロボシリンダ総合カタログをご覧ください。

アイエイアイお客様センター“エイト” **0800-888-0088**
 安心とは**24時間対応**のことで **FAX.0800-888-0099**

株式会社 **アイエイアイ**

本社 / 〒424-0103 静岡県静岡市清水区尾羽577-1 TEL 054-364-5105 FAX 054-364-2589

- | | | | | |
|--------------------------|---------------------------|---------------------------|--------------------------|--------------------------|
| 東京営業所 / TEL 03-5419-1601 | 大阪営業所 / TEL 06-6457-1171 | 名古屋営業所 / TEL 052-269-2931 | 盛岡営業所 / TEL 019-623-9700 | 仙台営業所 / TEL 022-723-2031 |
| 新潟営業所 / TEL 0258-31-8320 | 宇都宮営業所 / TEL 028-614-3651 | 熊谷営業所 / TEL 048-530-6555 | 茨城営業所 / TEL 029-830-8312 | 多摩営業所 / TEL 042-522-9881 |
| 厚木営業所 / TEL 046-226-7131 | 長野営業所 / TEL 0263-37-5160 | 甲府営業所 / TEL 055-230-2626 | 静岡営業所 / TEL 054-364-6293 | 浜松営業所 / TEL 053-459-1780 |
| 豊田営業所 / TEL 0566-71-1888 | 金沢営業所 / TEL 076-234-3116 | 京都営業所 / TEL 075-646-0757 | 兵庫営業所 / TEL 078-913-6333 | 岡山営業所 / TEL 086-805-2611 |
| 広島営業所 / TEL 082-532-1750 | 松山営業所 / TEL 089-986-8562 | 福岡営業所 / TEL 092-415-4466 | 大分出張所 / TEL 097-543-7745 | 熊本営業所 / TEL 096-386-5210 |

IAI America, Inc. IAI Industrieroboter GmbH IAI (Shanghai) co., Ltd.

www.iai-robot.co.jp

